Série
Romantique

LE TRÉBUCHET

N° **785**

(Scherzo à 2 voix, extrait du cycle *Fleur des landes- 1846-* Op.13- n°3)

Paroles : **Émile DESCHAMPS** (1791-1871)
Antoine de BERTIN (1752-1790)

Musique : **Hector BERLIOZ** (1803-1869)

Allegretto leggiero e scherzando (♩. = 88)

Piano

pp *Cresc.* *f* *p* *mf*

6

S. *p* *pp*

Li - son guet - tait u - ne fau - vet - te Dans

A. *p* *pp*

Li - son guet - tait u - ne fau - vet - te Dans

Piano

8va

p *pp* *p* *f* *p*

11

un buis - - - - - son. Tout au -

un buis - son. Tout au -

p

f *p* *f* *p* *p*

© 2014 *by* ÉDITIONS À CŒUR JOIE, "Les Passerelles" 24 avenue Joannès Masset, F-69009 Lyon. *Tous droits réservés.*

15

ppp

- près, l'a - mour en ca - chet - te Guet - - - - - - - -

ppp

- près, l'a - mour en ca - chet - te Guet - - -

18

- tait Li - - - - - - son.

- - - - tait Li - - - son.

f *p* *f* *p* *f* *p* *f* *p*

21

L'oi - seau s'en - fuit ; Li - se, sur - pri - se

L'oi - seau s'en - fuit ; Li - se, sur - pri - se

Cresc. *f*

24

p *mf*

Par un a - mant, Au tré - bu -

p *mf*

Par un a - mant, Au tré - bu -

3 *Rall.* *A tempo*

pp *mf*

Ped. *

29

- chet se trou - va pri - se,

- chet se trou - va pri - se,

f *p* *Brusquement* *ff*

33

Dolce

La ber - ge - ret - te a - vec cou -

Dolce

La ber - ge - ret - te a - vec cou -

pp

37

- ra - ge Lut - tant dé - jà, Du jo - li

- ra - ge Lut - tant dé - jà, lut - tant dé - jà, Du jo - li

41

piè - ge sous l - ga - gea.

piè - ge sous l se dé - ga - gea.

f

45

Deux jours a - près, l'â - - me brû - lan - te D'un doux é -

Deux jours a - près, l'â - - me brû - lan - te D'un doux é -

p

49

p *Un poco rit.*

- moi, El - le re - vint, pâle et trem -

p

- moi, El - le re - vint, pâle et trem -

53

A tempo

- blan - te. Ne sais pour - quoi.

- blan - te, el - le re - vient. Ne sais pour - quoi.

A tempo

ppp

57

Deux jours plus tard, gran - des a - lar - mes. Pau - - - - -

Deux jours plus tard, gran - des a - lar - mes. Pau - - -

p

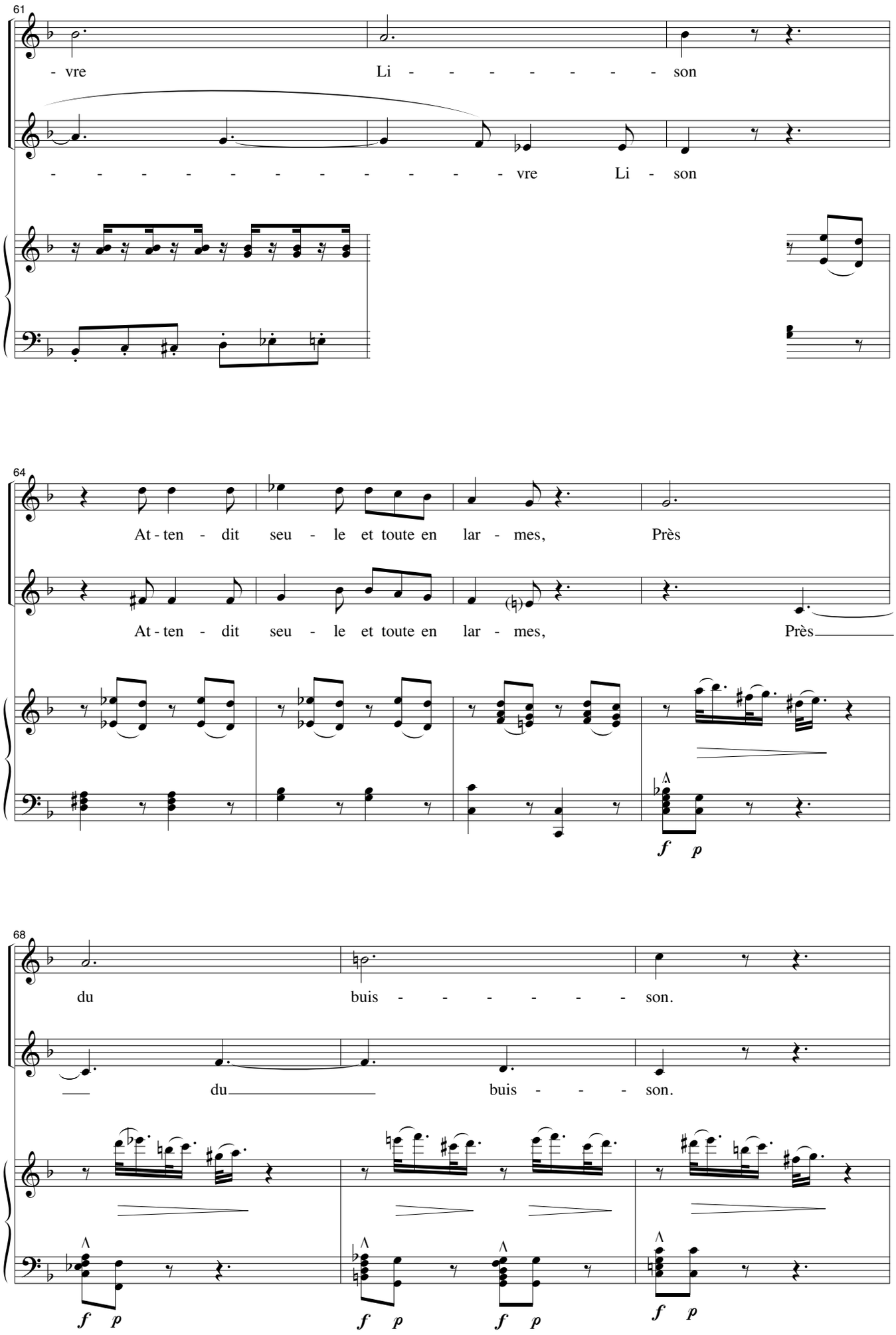
61
- vre Li - - - - - - - son
- - - - - - - - - - - - vre Li - son
64
At - ten - dit seu - le et toute en lar - mes, Près
At - ten - dit seu - le et toute en lar - mes, Près
f p
68
du buis - - - - - - son.
du buis - - - son.
f p
f p
f p
f p

71

Le beau ber - ger guet - tait loin d'el - le

Le beau ber - ger guet - tait loin d'el - le

74

Mi - nois pi - quant,

Mi - nois pi - quant,

pp

Ped.

77

- nois pi - quant. Il re - vien - dra vers sa fi -

- nois pi - quant. Il re - vien - dra vers sa fi -

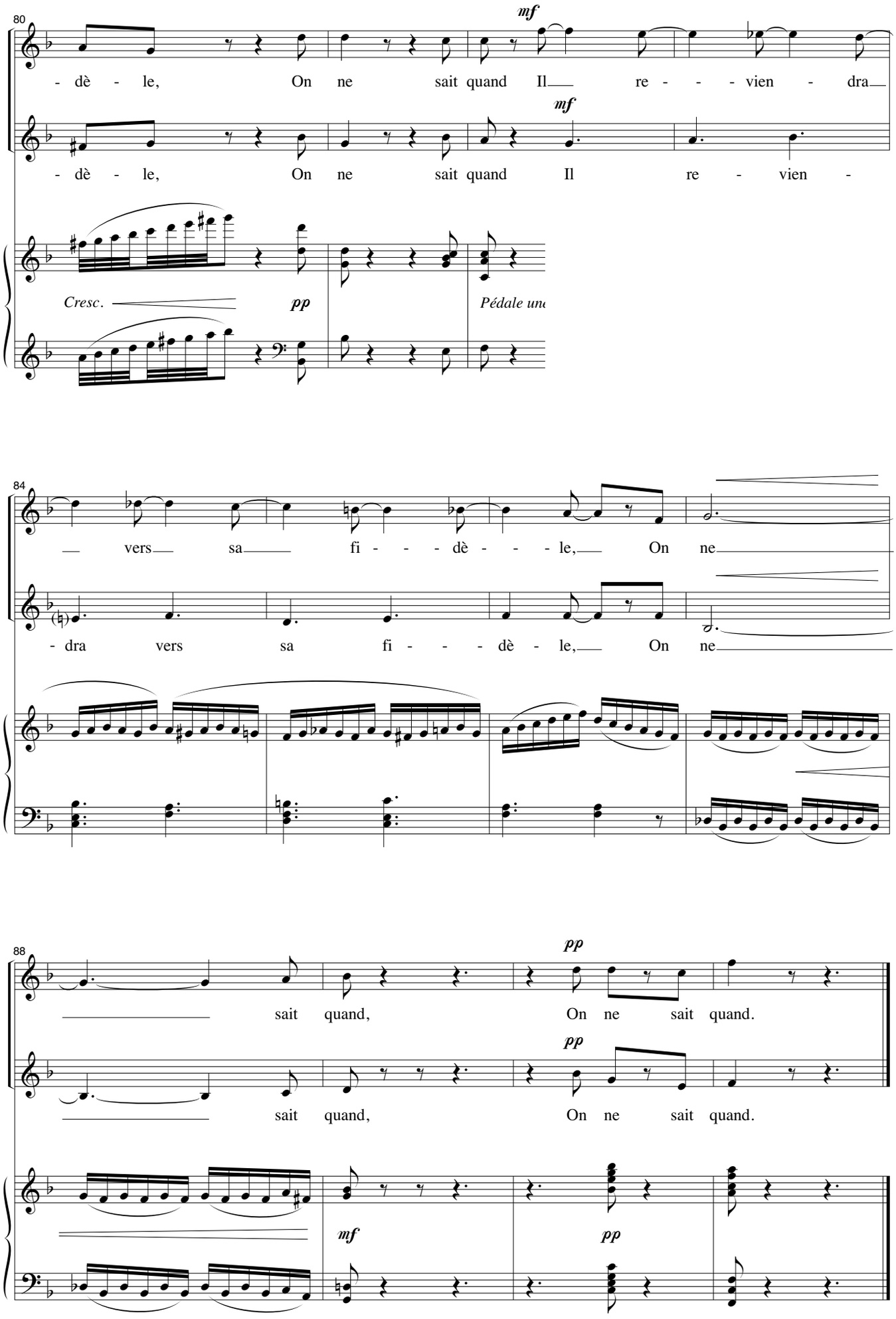
80
mf
- dè - le, On ne sait quand Il re - - - vien - dra
mf
- dè - le, On ne sait quand Il re - vien -
Cresc.
pp
Pédale une
84
vers sa fi - - - dè - - - le, On ne
- dra vers sa fi - - - dè - le, On ne
88
pp
sait quand, On ne sait quand.
pp
sait quand, On ne sait quand.
mf
pp