LA TRAGIQUE HISTOIRE DU PETIT RENÉ

N° 857

Musique : **Francis POULENC** (1899 - 1963)
Paroles : **Jean NOHAIN** dit « **Jaboune** » (1900 - 1981)

Harmonisation : **Vincent GERBOULLET**

Rondement ♩ = 100

S. / A. / T. / B.

1. A - vec mon face - à - main Je vois ce qui se pas - se Chez
ser - mons, les dis - cours Dont ses pa - rents le bour - rent Sem -

1. A - vec mon face - à - main Je vois ce qui se passe Chez
ser - mons, les dis - cours Dont ses pa - rents le bourrent Sem -

1. A - vec mon face - à - main Je vois ce qui se passe Chez
ser - mons, les dis - cours Dont ses pa - rents le bourrent Sem -

1. A - vec mon face - à - main Je vois ce qui se pas - se Chez
ser - mons, les dis - cours Dont ses pa - rents le bour - rent Sem -

5

Ma - da - me Ger - main Dans d'en face. La la la la la la
-blent tom - ber tou - jours Dans d'un sourd.

Ma - da - me Ger - main Dans d'en face. Les deux fil - les ca - det - tes Pré -
-blent tom - ber tou - jours Dans d'un sourd. Sa mè - re cons - ter - née A

Ma - da - me Ger - main Dans d'en face. La la la la la la
-blent tom - ber tou - jours Dans d'un sourd.

Ma - da - me Ger - main Dans d'en face. Doum doum doum doum
-blent tom - ber tou - jours Dans d'un sourd.

11

la la la la la Oh Oh Em -
mar - ti - net, L'en -

-pa - rent le re - pas Re - pri - sent les chaus - settes Et font le lit de leur pa - pa. Em -
beau le ser - mon - ner, Le pri - ver de dî - ner, Et lui don - ner le mar - ti - net, L'en -

la la la la la Oh Oh leur pa - pa.
mar - ti - net,

doum doum doum doum Oh leur pa - pa.
mar - ti - net,

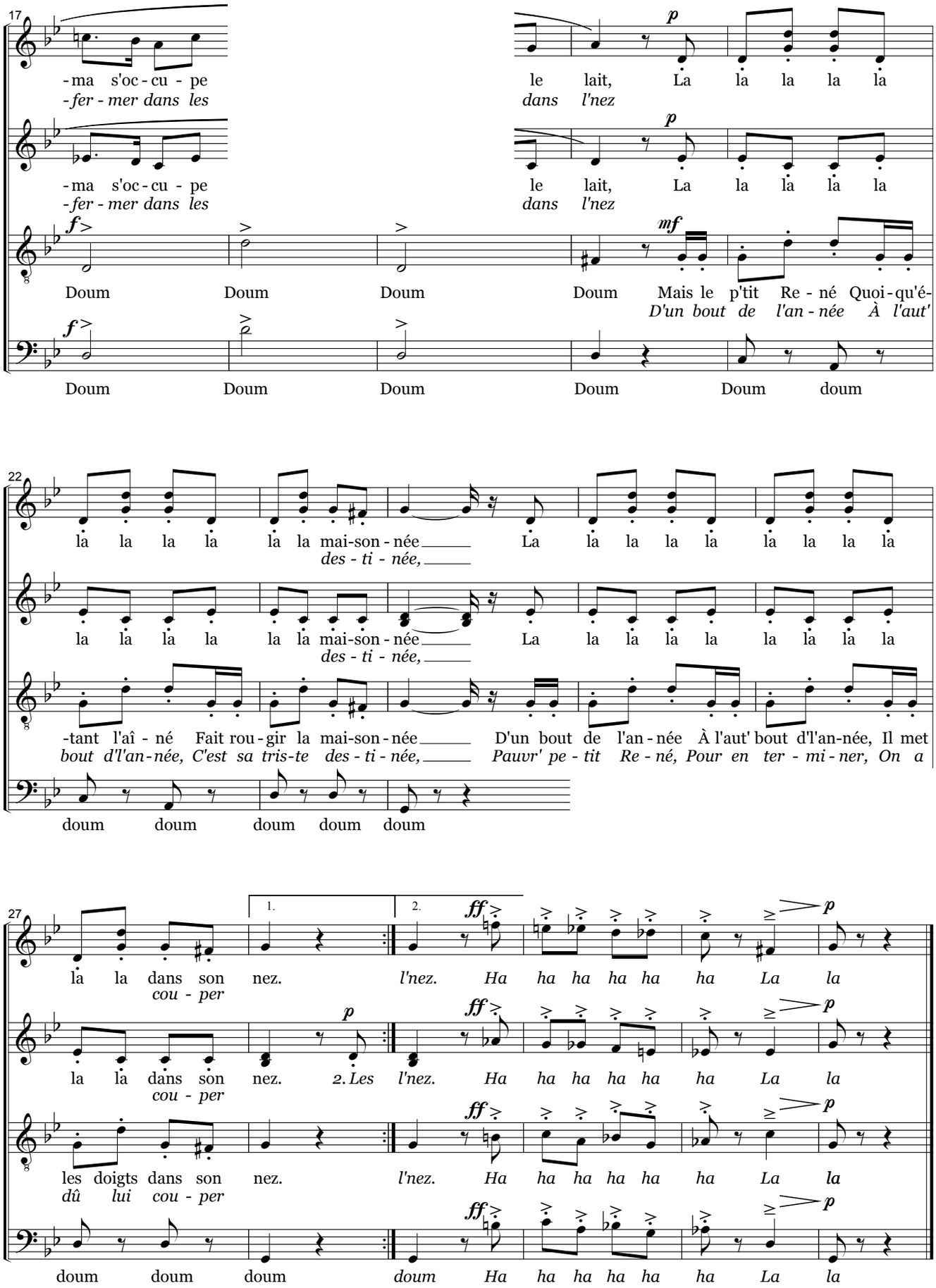

© MCMXXXV *by* ENOCH & Cie *Avec l'aimable autorisation des éditions ENOCH & Cie.*
Partition en vente aux ÉDITIONS À CŒUR JOIE, « Les Passerelles » 24 avenue Joannès Masset F-69009 Lyon.