Série
XXème siècle

CA 5

Gaston LITAIZE

OFFERTOIRE
du XIVème dimanche après Pentecôte

pour 4 voix mixtes et orgue

Éditions
À Cœur Joie

OFFERTOIRE
du XIVème dimanche après Pentecôte

Gaston LITAIZE

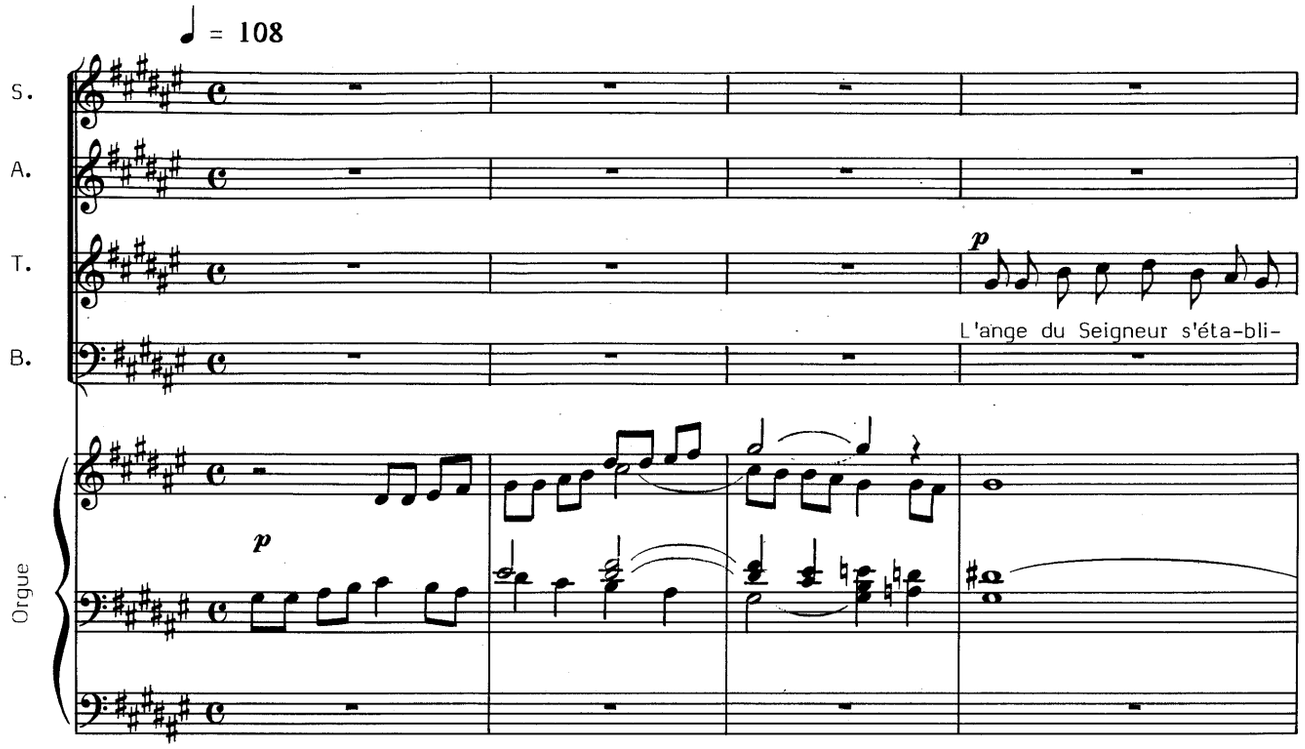

[redacted]

© 1985 *by* ÉDITIONS À CŒUR JOIE, « Les Passerelles »
24 avenue Joannès Masset F-69009 Lyon. *Tous droits réservés*

[redacted]

-tour de ceux qui craignent

-tour

L'ange du Sei -

de ceux qui craignent

de ceux qui craignent

de ceux qui craignent

de ceux qui craignent

[redacted]

ez, et voy -ez comme est

ez, goû-tez et voy- ez comme est

ez, goû- tez et voy- ez comme est

ez, goû- tez et voy- ez comme est

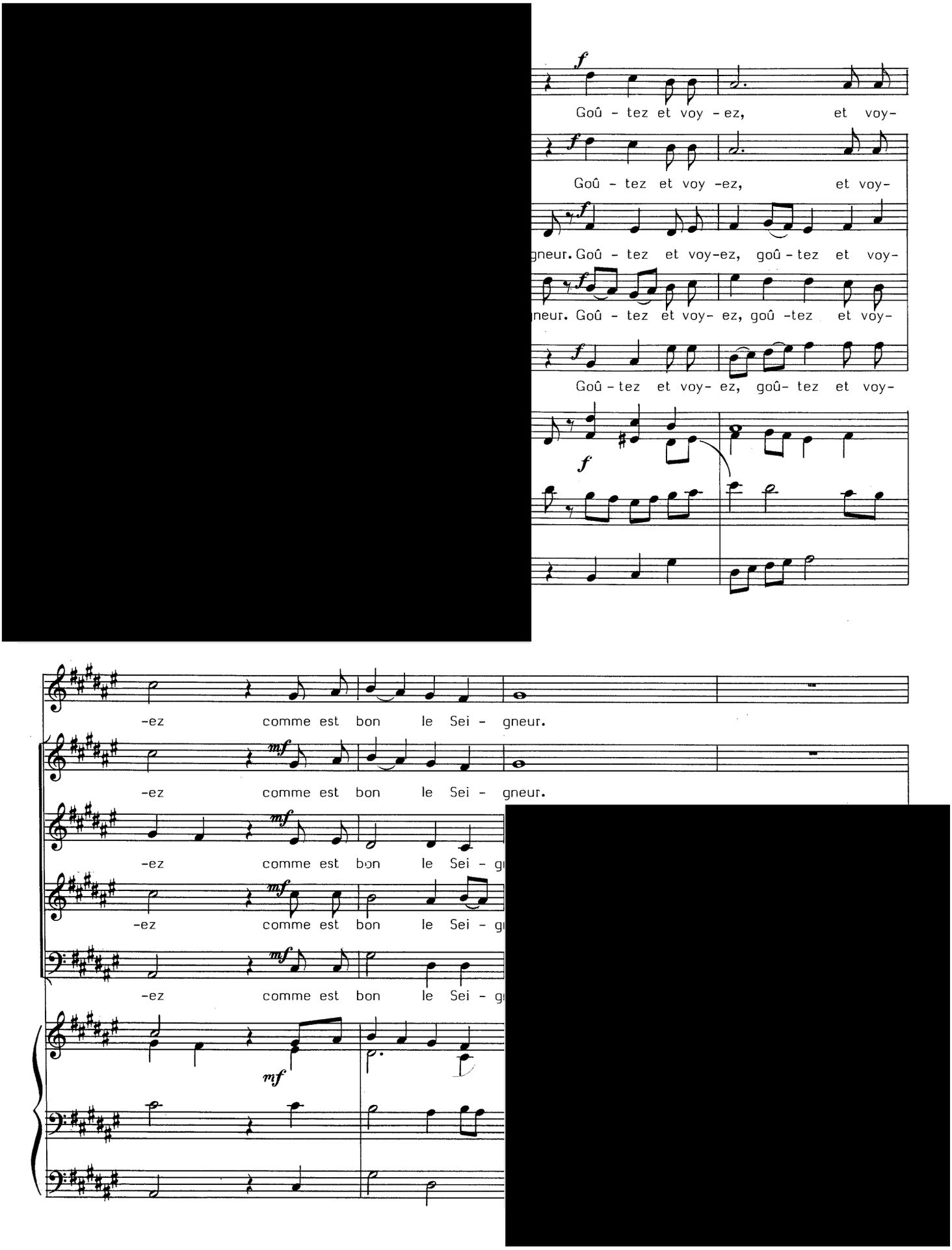
f
Goû - tez et voy - ez, et voy-
Goû - tez et voy -ez, et voy-
gneur. Goû - tez et voy-ez, goû - tez et voy-
neur. Goû - tez et voy- ez, goû -tez et voy-
Goû - tez et voy- ez, goû- tez et voy-
-ez comme est bon le Sei - gneur.
mf
-ez comme est bon le Sei - gneur.
-ez comme est bon le Sei - g
-ez comme est bon le Sei - g
-ez comme est bon le Sei - g

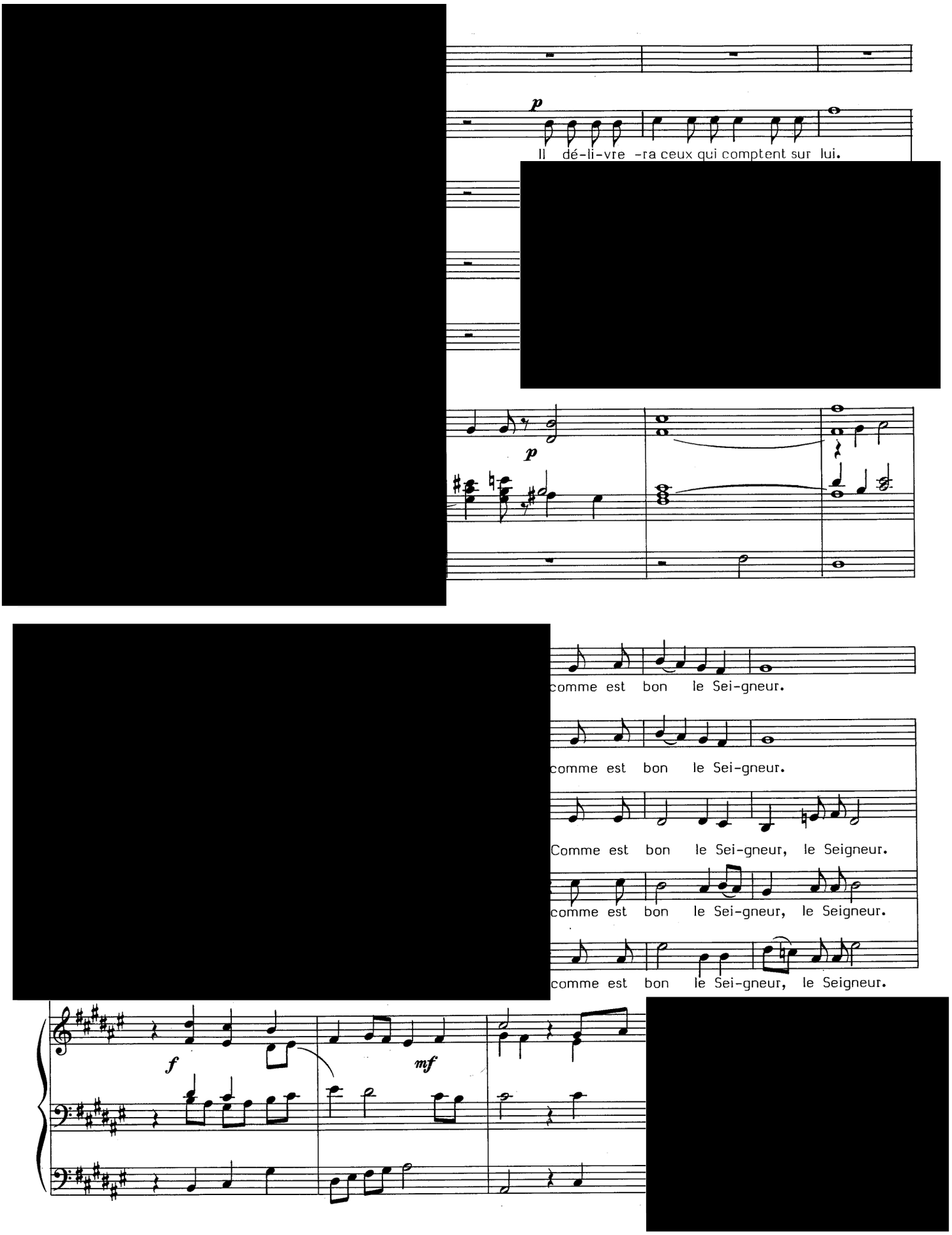
p
Il dé-li-vre -ra ceux qui comptent sur lui.
p
comme est bon le Sei-gneur.
comme est bon le Sei-gneur.
Comme est bon le Sei-gneur, le Seigneur.
comme est bon le Sei-gneur, le Seigneur.
comme est bon le Sei-gneur, le Seigneur.
f
mf

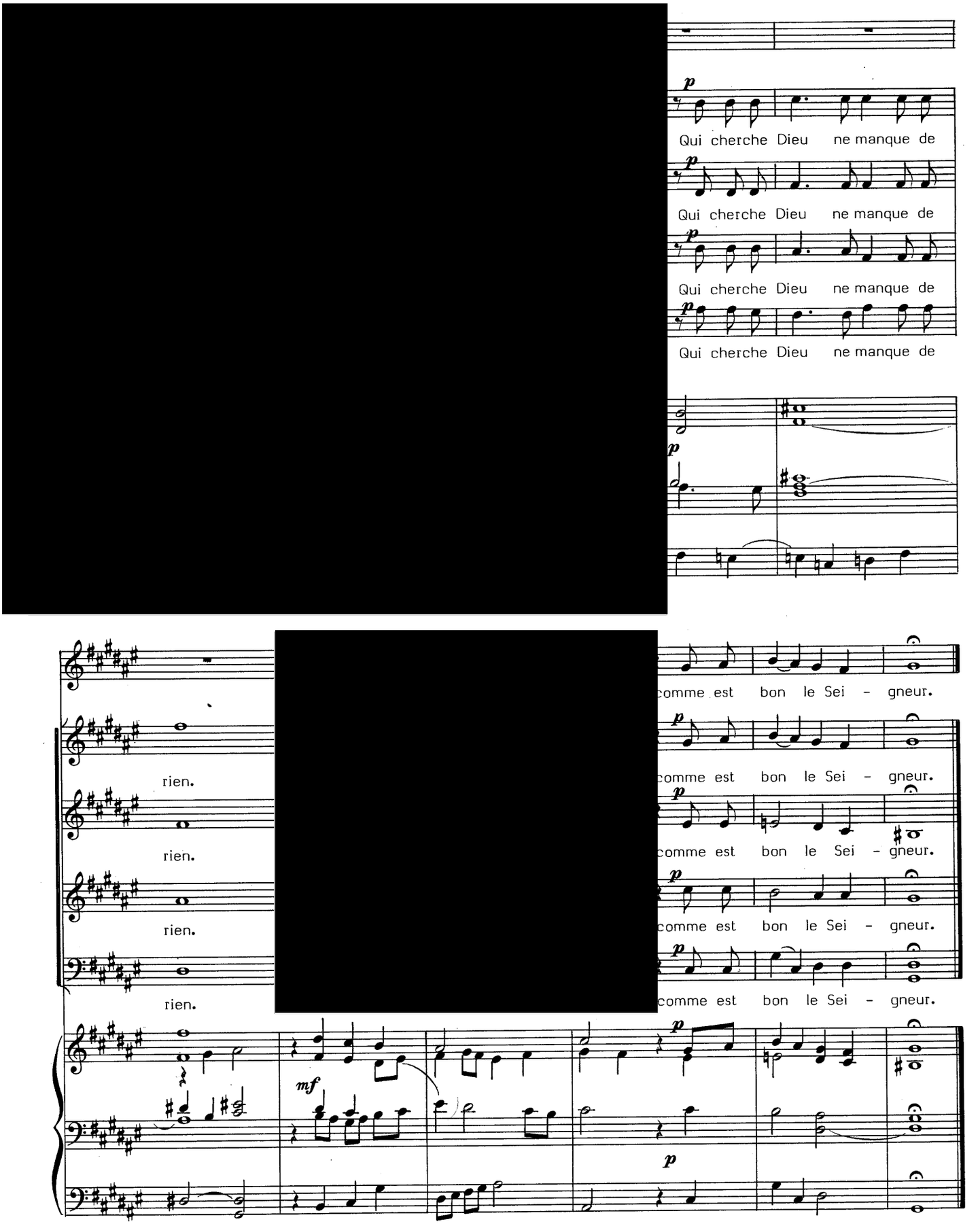
p
Qui cherche Dieu ne manque de
Qui cherche Dieu ne manque de
Qui cherche Dieu ne manque de
Qui cherche Dieu ne manque de
rien.
rien.
rien.
rien.
comme est bon le Sei - gneur.
comme est bon le Sei - gneur.
comme est bon le Sei - gneur.
comme est bon le Sei - gneur.
comme est bon le Sei - gneur.
mf

Éditions À Cœur Joie
24 avenue Joannès Masset
69009 Lyon

www.editionsacoeurjoie.fr
editions@choralies.org