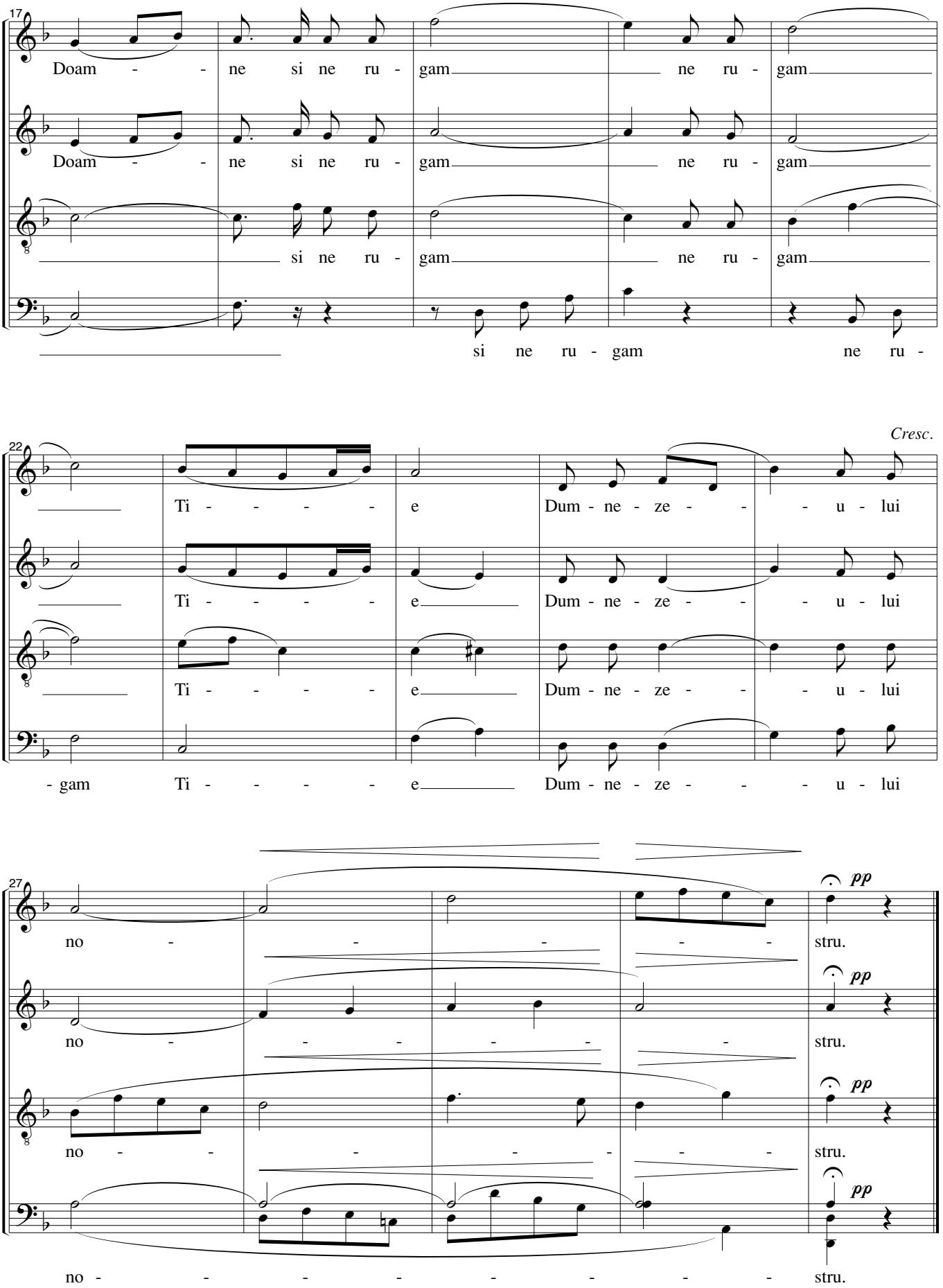

Traduction : *C'est pourquoi nous te louons, nous te glorifions, nous te rendons grâce, et nous te prions, notre Seigneur.*

Prononciation : T (t) = ts S (s) = ch A (a) = ə Î (î) = presque "u"