Éditions À Cœur Joie

SÉRIE
À VOIX ÉGALES

N° **9185**

ADORAMUS TE, CHRISTE

Roland de LASSUS (1532-1594)

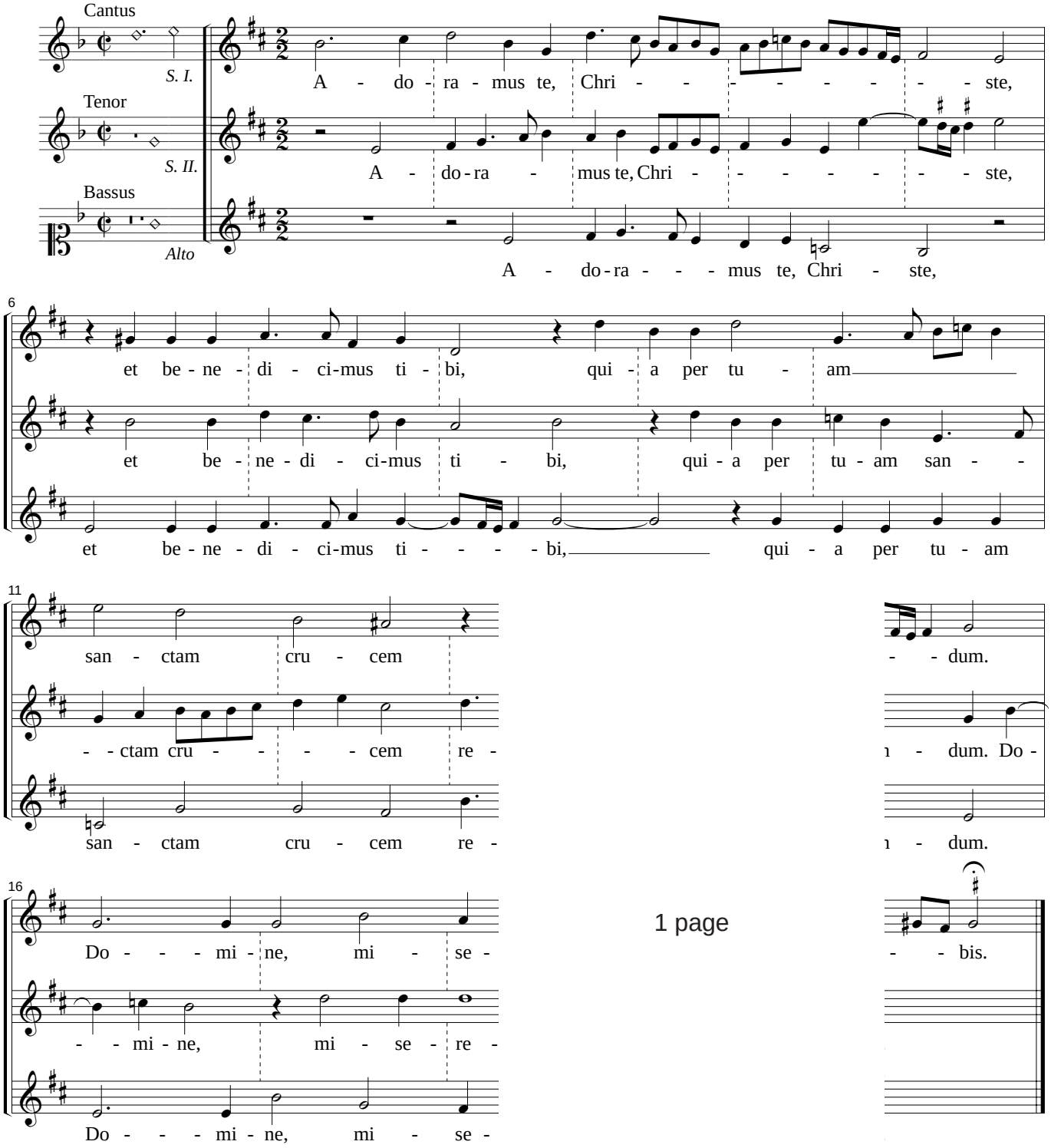

1 page

Traduction : *Nous t'adorons, Seigneur, et nous te bénissons parce que tu as racheté le monde par ta sainte croix. Seigneur, aies pitié de nous.*

Source : *Beatissimae Virginis Mariae octo cantica modis tonorum...* Paris : Le Roy et Ballard, 1586, n°15

© 2005 pour la restitution de Jacques Barbier *by* EDITIONS A CŒUR JOIE, "Les Passerelles", 24 avenue Joannès Masset, F-69009 Lyon. *Tous droits réservés*